

# Welcome to



# SMEAG

**GLOBAL EDUCATION**



# CONTENTS



- I. SMEAG介紹
- II. 校規
- III. 生活規定
- IV. 外出、外宿
- V. 學生協助服務
- VI. 簽證和退款
- VII. 安全規則及其他事項

# ABOUT SMEAG



# ABOUT ACADEMIC

新生行程介紹 | 課程介紹 | 學術規則



# DAY 1 SCHEDULE

09:00 – 12:00	<ul style="list-style-type: none"><li>入學能力測驗</li></ul>
12:20 – 12:40	<ul style="list-style-type: none"><li>與SA輔導老師見面</li></ul>
13:00 – 15:00	<ul style="list-style-type: none"><li>新生指南</li></ul>
15:30 – 23:00	<ul style="list-style-type: none"><li>換錢及Ayala mall指南 (1樓警衛室, 15:30出發)</li><li>換錢是為了後續在菲律賓的簽證延期費、教材費、生活費等</li><li>拍照：二張簽證大小照片(2 X 2)</li><li><u>第一天可以在晚上11點之前返校</u></li><li><u>門禁時間之前各自返校</u></li></ul>



# DAY 2 SCHEDULE

<b>領取課程表</b>	<ul style="list-style-type: none"><li>• 時間：上午 8:20 ~ 8:30</li><li>• 場所：二樓辦公室或者教室 (與SA老師見面)</li><li>• 從SA老師領取測試成績以及課程表後開始上課</li></ul>
<b>購買教材</b>	<ul style="list-style-type: none"><li>• 課程安排後，學生須和SA老師溝通後再確定所需要購買的教材</li></ul>



# 2023 SMEAG LOCAL FEE

LIST	4 8 12 16 20 24					
	WEEKS					
1) VISA	—	P 4,130	P 9,530 (Rate: P5,400)	P 12,960 (Rate: P3,430)	P 16,390 (Rate: P3,430)	P 19,820 (Rate: P3,430)
2) SSP	P6,800					
3) I-CARD	No payment (1-59 days)		P3,500 (60 days and above)			
4) DEPOSIT	P3,000 (Inclusive of: Room Deposit=P2,500 Key=P300 E-Money Card=P200)					
5) WATER	(Pay extra for the excess)					
7) AIRPORT PICK-UP	P1,200					
8) 2x2 PHOTO 5.08cm x 5.08cm	1	—				4 (for ECC)
9) PASSPORT PHOTO	1 (for Student Profile)					
<b>TOTAL</b>	<b>P15,400</b>	<b>P23,930</b>	<b>P37,230</b>	<b>P45,060</b>	<b>P52,890</b>	<b>P60,720</b>

**\*週二前必須一次性付清所有費用\***

- ✔ It can be changed depending on the immigration situation and school.
- ✔ CRTV is needed during the 6th extension of your VISA.
- ✔ Visa extension processing can be done by students depending on their needs.
- ✔ ECC: Exit Clearance Certificate



# 2023 New Schedule

## Weekly Mock Test

*Every Thursday  
Night Time [07:00pm]*

M T W **T** F

## ESL 2 1:1 Speaking

*Mon - Fri Except Thursday  
Night Time [07:00-08:35pm]*

**M** **T** **W** T F

## Morning Sparta

*Every Morning  
Voca Test [06:40-08:00am]*

**M** **T** **W** **T** **F**

## Mock Test Review

*Every Monday  
During Class time*

**M** T W T F

## Additional Cals

*Monday - Wednesday  
Night Time [07:00-08:35pm]*

**M** **T** **W** T F

## Evening Sparta

*Monday - Wednesday  
Night Time [07:00-08:35pm]*

**M** **T** **W** T F





# How to use PUNCH CARD



- 上課前：PUNCH IN
- 下課時：任課老師簽名
- 下課後：PUNCH OUT

# ABOUT COURSE

## | 課程規劃和門檻

課程等級	Course 1	Course 2	Course 3	Course 4
	A2 KEY	B1 Preliminary	B2 First	CAE Advanced
課程安排 (45min)	1:1 ► Reading / Writing A/B 1:1 ► Listening / Speaking A/B 1:4 ► Discussion A/B			
要求	None	SMEAG 2L • KET 130 • IELTS 3.5 • TOEFL 40 • TOEIC 490 or Above	SMEAG 3L • PET 150 • IELTS 5.0 • TOEFL 60 • TOEIC 680 or Above	SMEAG 4M • FCE 170 • IELTS 7.0 • TOEFL 95 • TOEIC 905 or Above
注意事項	* 學生可必須出席必修課程 (出席率不足90%時將被給予警告) * 學生每週週四必須參加模擬考試 (缺席或考試中作弊時被給予警告)			

SMEAG 入學模擬考試成績以及官方成績均可作為等級衡量標準



# SMEAG

GLOBAL EDUCATION

## STUDY LOAD

Student Name: KAO YU HENG  
Student's Assistant: MAXINE

English Name: KAO  
Average Level: A2

BATCH54\_06/19/2023  
S v-ESL

	<u>CLASS TIME</u>	<u>CLASS SIZE/SUBJECT</u>	<u>CLASS TEACHERS</u>	<u>CLASSROOM NO.</u>	<u>REMARKS</u>
AM	06:40AM - 8:00AM	Sparta Morning	VOCABS/IDIOM T. PAUL HALL 4		
1st	08:40AM - 09:25AM	RW	T. JHONALYN A60		
2nd	09:30AM - 10:15AM				
3rd	10:25AM - 11:10AM	SPECIAL CLASS	MOVIE CLASS T. ALVIE HALL 3		
4th	11:15AM - 12:00NN				
5th	01:00PM - 01:45PM	SPECIAL CLASS	SPEAK UP CLASS T. JING HALL 3		
6th	01:50PM - 02:35PM				
7th	02:45PM - 03:30PM	LS	T. RECHIE A75		
8th	03:35PM - 04:20PM				
9th	04:30PM - 05:15PM	A2 GROUP CLASS	T. ELY A97		
10th	05:20PM - 06:05PM				
11th	07:00PM - 07:45PM	Evening Sparta	BASIC GRAMMAR 1 T. RIZA 6TH FLR HALL 3		
12th	07:50PM - 08:35PM				

REMARKS:

# ACADEMIC REGULATION

## | 學術相關基本規定

1	SMEAG有安排學生課程及分配老師的權利
2	如果希望使用官方考試成績進行分班，必須要提供官方考試成績影本
3	課程時間自週一至週五，每堂課時間為45分鐘
4	響鈴後五分鐘內進入教室，否則視為曠課，喪失上該堂課的權利
5	倘若學員連續缺課 5 天以上， 學校將另行安排學生給該位老師，學生將會失去與該老師上課的機會
6	如果想要調整課程，將會收取手續費 500peso
7	禁止在教室內吃東西

# ACADEMIC REGULATION

## | 更換老師

1	收到課程表兩周後可更換老師（新生：第二周週四）
2	學生每兩周可換一次老師，若學生得到警告，2周不能更換老師
3	跟SA老師面談後填寫換課單（每週週四 09:00 – 18:00）
4	依照學生的就讀週數、警告數與出席率決定學生選擇老師的優先權
5	出席率基於更改課程後最近兩周的記錄
6	更換老師無額外費用

# REGULAR CLASS

## | 必修課老師缺席

1	出現老師缺席的情況時，必須在以下兩個選項中選擇一項。 - 代課老師授課 - 自習
2	開課5分鐘後，如果任課老師缺席，請立即聯繫team leader！
3	老師若連續缺席2天，請到辦公室告知經理
4	在保證班期限內的保證班學生不可以選擇自習。

# WEEKLY MOCK TEST

1	就讀過程中，必須參加每週的模擬考試: 可向 SA 老師詢問考試地點
2	每週四必須參加模擬考試，如果不參加考試，將給予一次學術警告 保證班學生的模擬考試日期可能會有更動
3	考試時間有可能會根據學校時間表進行調整（每週公佈）
4	每週一可通過任課老師查詢考試成績
5	考場入口每週四晚上 7:00pm 後，不允許進入考場（以學校時間為準） (遲到會視為考試缺席→ 一次學術警告)
6	需認真對待考試，考試結束前退場、故意亂答、作弊將取消本次考試資格 學生將會收到一次學術警告
7	不能參加考試的情況，如身體不適、拉肚子、發燒等症狀（需要校內護士證明） 可以告訴任課老師後到 Academic office 提出申請（不會得到警告）

# ACADEMIC WARNINGS

1	前四周的斯巴達課缺席8次會收到一次警告、
2	Regular Class：缺席 8 節時 得到第1次警告，缺席10節時得到第2次警告, 缺席12節時得到第3次警告
3	MOCK TEST：缺席或作弊時得到一次警告
4	Academic warning上限為三次
5	自收到警告的日期起經過12周後，警告將會撤銷



# GUARANTEE COURSES

1	保證班學生必須保證100%必修課出席率（前四周斯巴達課程須維持100%出席率，四周後可選擇性參與）
2	當學生未達到保證班分數時，學生必須重新維持100%出席率（包括斯巴達課）
3	必須報名參加官方考試
4	學生倘若曠課或遲到，將自動喪失保證班權利
5	如學生報名12周的 IELTS/TOEFL 課程時，我們將提供一次免費的官方考試
6	當學生得到第3次警告時，免費官方考試的資格將被取消（如考試後將被要求收取考試費用）

# ABOUT ADMIN



# ADMIN REGULATION

## | 行政警告：1次警告

1	使用瓦斯爐、危險電器、炊具等設備。
2	週末及平日校外留宿前未參加安全講習且未取得外宿單
3	偽造的旅行計畫表。
4	違反門禁時間返校（一次警告 + 禁止進入校園）
5	不聽從警衛或行政人員的指示。
6	不允許讓非本房間學生進入自己的房間!!!即使是同性別房間也不可以
7	未獲得許可與老師或菲律賓職員私下會面的情況（吃飯，旅行等）

# ADMIN REGULATION

## | 行政警告：2次警告

1	在校園內多次發出過大的噪音，並且不聽從工作人員勸阻
2	學生之間發生嚴重的爭吵或性騷擾行為。
3	宿舍內發現含酒精類飲品，不追究是哪位學生帶入，同寢室的每一位學生均會得到兩支警告。
4	發現 E-money 卡出現錯誤卻未告知工作人員並故意違規使用 E-money 卡的情形。
5	在房間內吸煙。
6	未成年人吸煙。

# ADMIN REGULATION

## | 行政警告：3次警告

1	過於親密的學生間或師生間的互動行為（同性也包含在內）
2	攜帶酒精類飲品入校園
3	翻窗進入或外出校園
4	賄賂警衛、安全人員或職員

原則上 12:00am 至 05:00am 我們會建議學生在寢室休息，不建議學生房間外遊蕩，大聲喧嘩。雖然沒有警告，但是請**盡量保持安靜**！

# ADMIN REGULATION

| 行政警告：退校處分 (無法得到退款，且需要在48小時內離開學校)



得到5次警告時



飲酒/賭博/偷竊



RED LINE



進入異性房間



盜刷E-MONEY



和職員或學生間的恐嚇，  
肢體衝突



惡意破壞設施，名譽詆毀



對菲律賓職員種族歧視  
類言行

# ADMIN REGULATION

## | 違反時處罰事項

- 第一次警告：書面警告 + 兩周禁止更換課程
- 第二次警告：書面警告 + 兩周禁止更換課程
- 第三次警告：書面警告 + 兩周禁止更換課程+ 取消免費官方考試的資格
- 第四次警告：書面警告 + 兩周禁止更換課程+ 通知代辦及家長
- 第五次警告：開除處分

※ 行政警告與學術性警告總和 ※

# ADMIN REGULATION

## | 行政警告相關事項

1	學術警告與行政警告按相同比重處理， <b>學術警告三支為上限</b>
2	得到警告起算12周的後，如果在校內沒有發生額外問題，警告會 <b>自動失效</b>
3	行政經理對於學生的違規行為有處分權，視情況給予學員1支警告甚至退校處分，請遵守行政經理的指示
4	<b>在剩餘一周狀況被退學的情況，保證金3000peso將不予退還，該筆金額將捐贈給慈善機構</b>
5	當學生收到警告單，學生須確認警告內容後簽名，如果學生對警告有所異議，請向行政經理或學術經理進行申訴



# ADMIN REGULATION

## | 未成年學生管理規定（未滿18歲）

1	適用於其他學生的3種外出（醫院/郵局/訂機票）也可以適用於未成年學生
2	根據監護人填寫及允許的"未成年人外出、外宿、旅行協議書"進行管制
3	上述的3種外出及週末·國定假日的外出，在得到父母書面上的同意後、經理進行判斷後，可以外出
4	在得到父母的允許時，可以有1天以上的旅行（需遞交書面同意書）
5	家長外出同意書，需在外出前2天交給行政經理
6	在行政經理的同意下，未成年學生可以與成年學生一起外出

# ADMIN REGULATION

## | 未成年學生管理規定（未滿18歲）

7	與畢業班學生有關的外出及送行，不可外出
8	就讀期間內義務攜帶在當地可通話的手機
9	未成年學生可申請機場送機服務，並支付1500peso

# ABOUT GO & STAY OUT

外出外宿 | 學生幫助服務



# GO & STAY OUT

## | 申請外出/外宿

- |   |   |
|---|---|
| 1 | <p>週末外宿及或需要於5點前離開學校，需要參加安全教育講座</p> <ul style="list-style-type: none"><li>- 每週五或節假日前一天 中午12:40 (HALL 2) 進行安全教育</li><li>- 必須5分鐘前進入教室!! (遲到禁止進入教室)</li></ul> |
|---|---|

- |   |   |
|---|---|
| 2 | <p><b>時間皆以警衛室的鐘為準</b></p> <ul style="list-style-type: none"><li>- 不以個人手機時間為參考標準</li><li>- 需預留時間提前返校</li></ul> |
|---|---|



# LIVING REGULATION

## | 宿舍鑰匙 & E-money卡

1	<p><b>宿舍鑰匙</b></p> <ul style="list-style-type: none"><li>- 鑰匙忘在房間時，可向警衛室領取備用鑰匙，使用後請立即歸還</li><li>- 需要新鑰匙時，需要<b>支付300peso</b>。</li></ul>
2	<p><b>E-money卡</b></p> <ul style="list-style-type: none"><li>- 入學時將會拿到 E-money card，學生可在辦公時間使用此卡存款或取款 <b>(週一至週五: 09:00 – 17:00)</b></li><li>- 丟失E-money card可以申請補辦 (200peso)</li><li>- 使用場合: 咖啡廳, 辦公室 (水電費、支付變更課程手續費、延簽等校園內所有場所)</li><li>- 出現故障時請立即至辦公室通報。</li></ul>

# TRANSFER

## | 更換房間

1	如學生想換更換房間，須支付500peso手續費
2	每週三之前申請，週六換房間

# PAYMENT

## | 水電費繳納規定

1	按月支付水電費，水電費結算後學校將張貼收據明細至學生房間門上
2	工作人員上班時間，學生可以確認電費使用情況 (在Office)
3	畢業前須通報3號櫃檯具體離校日，水電費將以離校日為準計算
4	電費：使用量 (1 Kw 為 20 peso)、水費：10peso / 日
5	收到水電費收據後，請在指定日期前完成繳費（未如期繳納，每天將有10peso罰款）

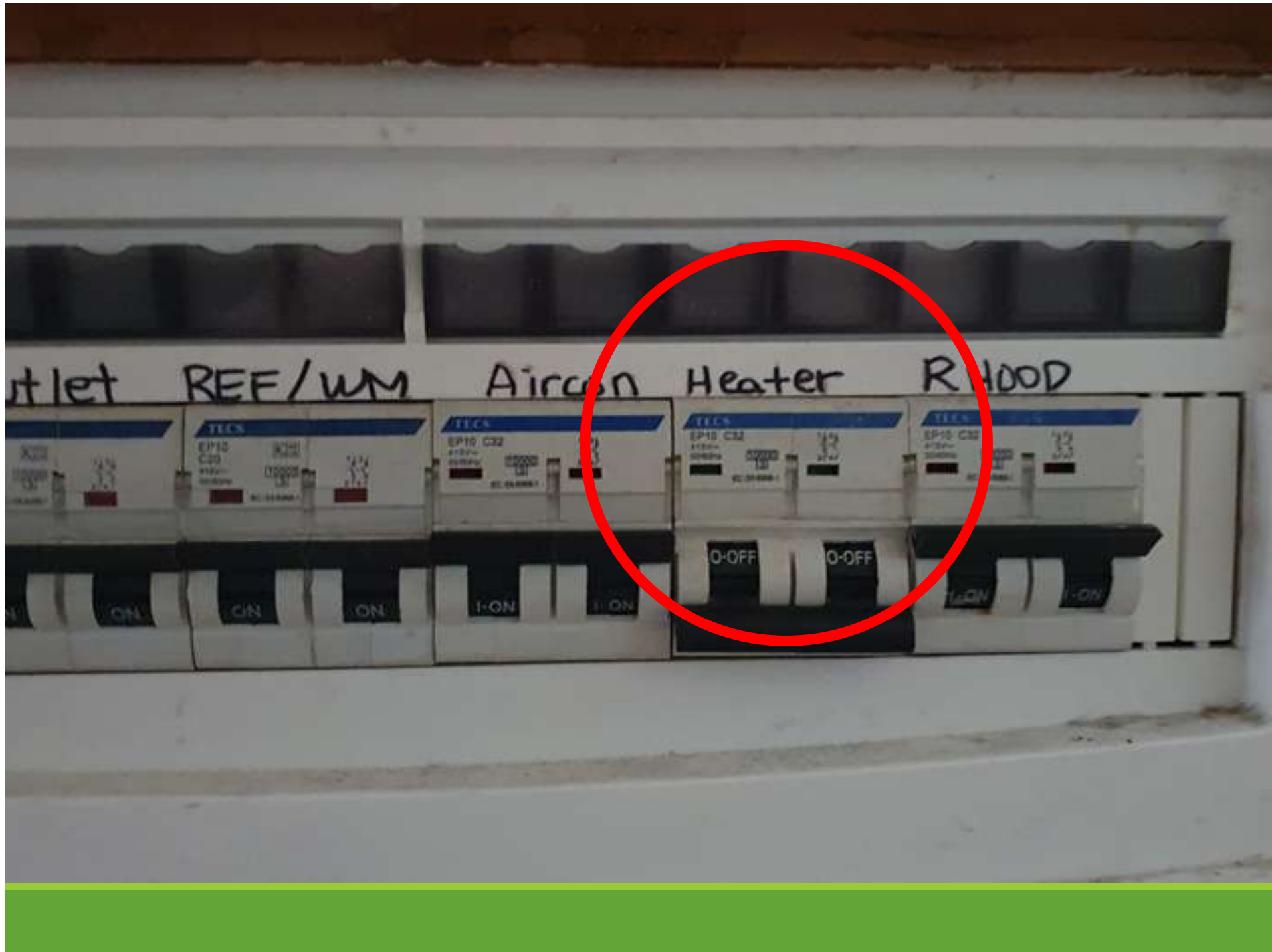



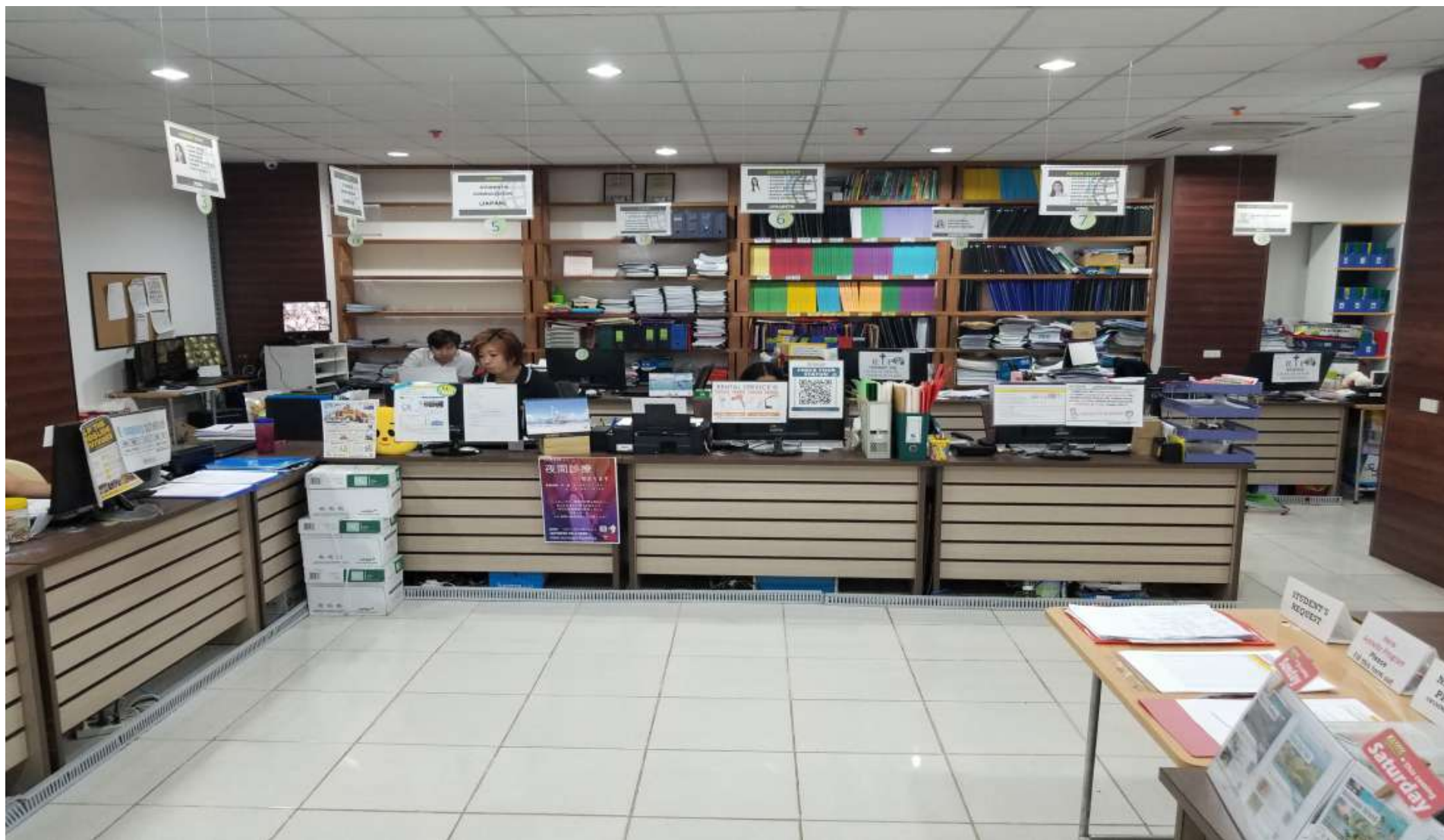

**Main  
office**

**09:00 ~ 18:00**

**E-money 卡櫃檯**

**Mon – Fri / 09:00 – 17:00**





Dining

1樓

星期天是 Brunch ☑  
10:30 – 13:00

早餐 : 07:45 – 09:00  
午餐 : 11:45 – 13:00  
晚餐 : 17:45 – 19:00



## House keeping

- 在 Admin office 前面的公告板上填寫申請(週一9:00 – 週五17:00)
- 1周1次，床單和被子等也可以更換。
- 如學生沒有在房間時，將不會進行清掃服務



# TEAM A

## DORMITORY Housekeeping Schedule (TEAM A)

### AUGUST 5 - AUGUST 9

TIME	Monday		Tuesday		Wednesday		Thursday		Friday	
	Room no.	Name	Room no.	Name	Room no.	Name	Room no.	Name	Room no.	Name
8:45 - 9:15										
9:15 - 9:45	<del>411</del> 411	Eva Wu	619	Joy					619	Joy
9:45 - 10:15										
10:15 - 10:45										
10:45 - 11:15			4-6	Angela						
11:15 - 11:45										
11:45 - 12:15										
12:20 - 1:20	<b>LUNCH BREAK</b>									
1:20 - 1:50	729	Siman								
1:50 - 2:20										
2:20 - 2:50										
2:50 - 3:20										
3:20 - 3:50	310	Sunny	414	Rachel						
3:50 - 4:20	304 <del>304</del>	ANNAKEM	329	Soo						
4:20 - 4:50	318	SUE								

**NOTE: IF THE STUDENT IS LATE BEYOND 5 MINUTES OR NO ONE STAYS IN THE ROOM THE SCHEDULE IS CANCELLED. ALSO IF EVER YOU REQUEST FOR DUST REMOVAL PLEASE WRITE IN STUDENTS REQUEST AT THE ADMIN OFFICE.**

# STUDENT'S DEFECT

MA

DATE:

NO	ROOM #	ENGLISH NAME	REQUEST	STAFF / STUDENT	W/ SECURITY STAFF	REMARKS	STAFF SIGN
1	523	Alcia	change shower head		OK		
2	420	Helen	Shower Holder Broken				
3	517	Wennie	Shower Holder Broken		OK		
4	517	Nina	clean the room Shower head Broken		OK		
5	602	LONG	AIR conditioner need to check maybe it's broken.				
6	716	DARREN	Shower hose broken		OK		
7	422	EVE (Shower Holder)	hanging is broken				
8	412	Margarita	Shower was broken		OK		
9	606		1 BUSTED LIGHT (BEDROOM)				
10	618		need bedst spray				
11	617		Shower problem				
12	315	H.K	Shower hose problem vacant		OK		
13	418	H.K	NO aircon molding		OK		
14	515	MOON	SHOWER THE WATER WEAK				
15							
16	425	Eunha, KIM	Smelling-up the Sewage in toilet				
17	325	Jiwon	change a shower curtain				
18							
19							
20							

\*Note: We will not fix your room complaint unless you are inside your room or you allow the security staff to come inside your room with maintenance staff.

OCT 24 2018

## Student request

- 在一樓的 Admin office 進行申請，並填寫想要維修的時間
- 如果學生不在房間，將會有員工伴隨維修人員進入房間維修如果有需求
- 一起在房間進行維修時，請填寫 with student

# LAUNDRY SERVICE

## | 洗衣服務

1	服務時間9:00 - 21:00
2	貼身衣物建議自己清洗並在房間晾曬
3	嚴重污漬或油漬可能會很難清洗掉
4	東南亞的水是石灰水，建議不要清洗貴重衣服

# ABOUT ADMIN

關於退款及延期的規定



# REFUND

## | 退款規定

1	若整體課程不足 <b>50%</b> 時，無任何退款
2	以4周為退款周數：退款費用為剩餘周數的60% 例：申請12周課程的學生在第6周申請退款時 [1,2,3,4] [5,6,7,8] [9,10,11,12] > 剩餘4周的 <b>60%</b> 退款.
3	所有退款在30日內完成，可通過代辦獲得退款(註冊費及SSP費用無法進行退款)
4	如學生想辦理退款或換房間須至辦公室提出申請 當學生轉換課程或房型造成的退款，以1周為單位退差額的60%
5	-由於本人重大疾病或者直系親屬去世時，發生取消課程的情況下 可以得到所有剩餘課程 <b>50%</b> 的費用及宿舍費的退款（需提供證明檔）



# EXTENSION & HOLDING

## | 延長和保留課程

1	<p><b>延長課程</b></p> <ul style="list-style-type: none"><li>- 課程結束四周前提出申請，並於延課課程開始兩周前完成付款</li><li>- 如畢業兩周前未完成付款，將自動取消延長課程</li><li>- 可選擇在現場付款，或通過初次申請時的代辦付款</li></ul>
2	<p><b>保留課程</b></p> <ul style="list-style-type: none"><li>- 當課程剩餘四周以上，學生可以提出申請課程保留</li><li>- 保留課程時，將會在剩餘課程區間中扣除兩周的課程</li><li>- 學生必須在6個月內返校，想取消時將按照退款規定給予退款</li></ul>

# PASSPORT

## | 護照相關規定

1	為了避免遺失護照及辦理簽證延期，學校會保管所有學生的護照。如果學生希望自行保管個人護照，則需自行確認簽證延長的日期，學校將不再另行通知，如簽證過期，學生需自行處理相關事項
2	學生護照將於回國前2~3天和押金一起退還給學生
3	外出/外宿需要護照時，週四之前可在辦公室申請（如果沒有特殊的理由，護照將由學校進行統一保管）
4	可在辦公室索取護照影本

# KEEPING VALUABLES

## | 貴重物品保管

1	學校對於個人物品失竊不負任何責任，現金或貴重物品可以在辦公室向職員申請保存在辦公室的保險櫃內（現金, 貴重物品, 信用卡等）
2	服務時間 可存取日期：週一到週五： 09:00 – 17:50 不可存取日期：週六、周天、公休日 體積過大的物品不可保管（具體大小請參考保險櫃）

# PROMOTIONS

## | 校內優惠

1	學生不得透露任何關於學費的訊息
2	如違反此規定，將收取折扣的費用。 或者收到優惠的學生向未收到優惠的學生支付折扣的差價

# CAUTION

## | 新生注意事項

1	第二周週四可開始更換課程 (每兩周變更一次)。
2	週末及節假日，宿舍內出現問題時，可向警衛室尋求幫助。
3	換房間：到星期三為止
4	更換課程：到星期四為止
5	更換老師：星期四一天
6	推薦下載一個英語線上字典app
7	每週五或放假前一天12:40 (HALL 2) 安全教育講座

# ABOUT ADMIN

安全須知及其他事項



# SAFETY RULE

## | 安全守則

1	菲律賓是合法攜帶槍支的國家，所以不要和當地人發生嚴重衝突（禁止過量飲酒/過激言論等）
2	外出時看管好自己的貴重物品 (小心小偷)
3	發生意外事故、或嚴重身體不適時，請立即致電在校值班經理
4	絕對不要對菲律賓人做出歧視性的行為或辱罵
5	在娛樂區域（夜總會,賭場,KTV等）發生的衝突，基本上很難得到學校的幫助
6	發生民事、刑事相關事案件時，請立刻通知學校，在SMEAG所屬辯護人到達前不要進行任何陳述或簽名。 禁止與當事人及員警簽訂協議

# SAFETY RULE

## | 安全守則

7	被民事、刑事相關的案件牽連時, 有可能在案件結束後48小時內進行退學處理
8	避免過度暴露的穿著或佩戴過於貴重的珠寶飾品
9	避免過度飲酒鬧事行為 (不要與當地人發生摩擦)







SMEAG PHOTO STUDIO

2022.06.11

BAYDREAM  
ACTIVITY



# 📷 SWIMMING TIME

# SMEAG # 1st Batch # BAYDREAM RESORT



SMEAG PHOTO STUDIO

2022.06.11

BAYDREAM  
ACTIVITY



# 📷 BBQ PARTY

# SMEAG # 1st Batch # BAYDREAM RESORT



# ENGLISH ONLY CHALLENGE



詳細規定或欲報名者請洽辦公室

# RENTAL SYSTEM



P1,200 / MONTH



P200 / MONTH



P100 / MONTH

1000peso的押金會在歸還檢查後退還

# GROUP CHAT



此群組為經理發布訊息用 有問題請到辦公室詢問





# SMEAG Capital Campus

緊急聯絡電話

032-252-2051

地址

SMEAG Capital Campus

Emillio Osmena cor., Bataan St. Guadalupe,

Cebu city, Cebu 6000, Philippines



# We highly appreciate your time!

