Cebu International Academy

School Information

CEBU INTERNATIONAL ACADEMY INC.

自 2003 年 7 月 29 日成立以來，我們始終保持優質的服務，並被公認為宿霧最好的語言學校。

我們主要服務項目是為學生提供專業和優質的服務：

協助及提供學生成為英語用戶的機會，使他們能夠在國際社會中理解及交流。

馬克坦島校區於2022年落成，是一個度假村式的校園，為學生提供了一個輕鬆的學習氛圍。

學生可以在週末參觀附近的餐廳和景點。

WHY CHOOSE CIA?

FACILITY

CIA 馬克坦島校區提供度假村般的舒適環境，並擁有寬敞的游泳池、圖書館和健身房等。

TESTING CENTER

CIA已通過雅思、OET和劍橋官方考試中心之認證，為喜歡參加官方考試的人提供考試場所。

INTERNATIONAL

我們邀請不同國籍的學生來體驗和文化交流。

我們的英語政策(EOP System)可以使學生運用此政策強迫練習英語口說並結交到朋友。

COURSES

CIA 提供廣泛的課程，為學生提供各種選擇，滿足他們註冊時想要學習的課程。

MEAL

CIA提供可口，健康且均衡的餐點，滿足國際學生的需求。

SERVICE

CIA 提供 24 小時客戶服務人員，並且提供便捷的教育人員的協助管道。

LOCATION

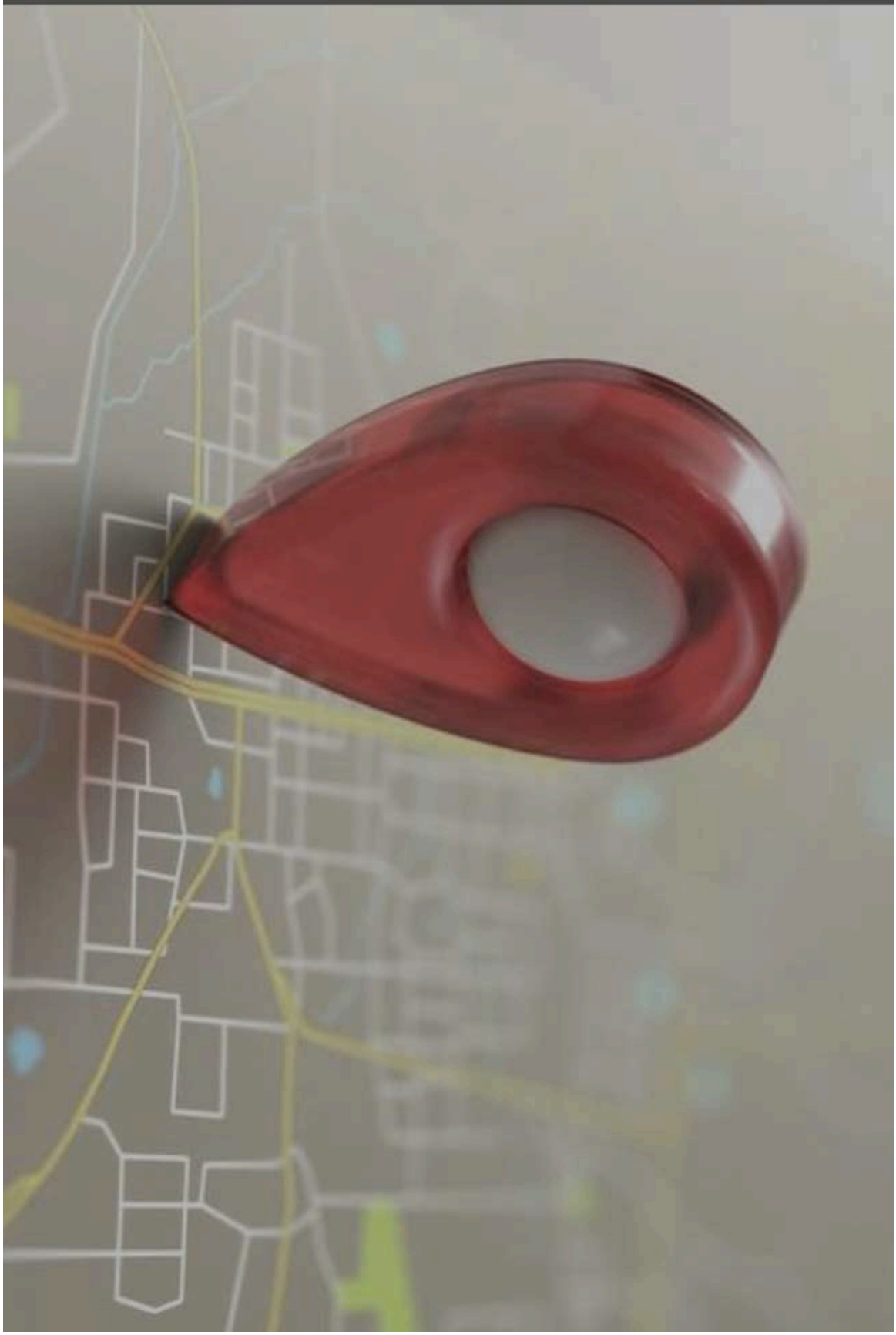

CIA CAMPUS LOCATION - MACTAN

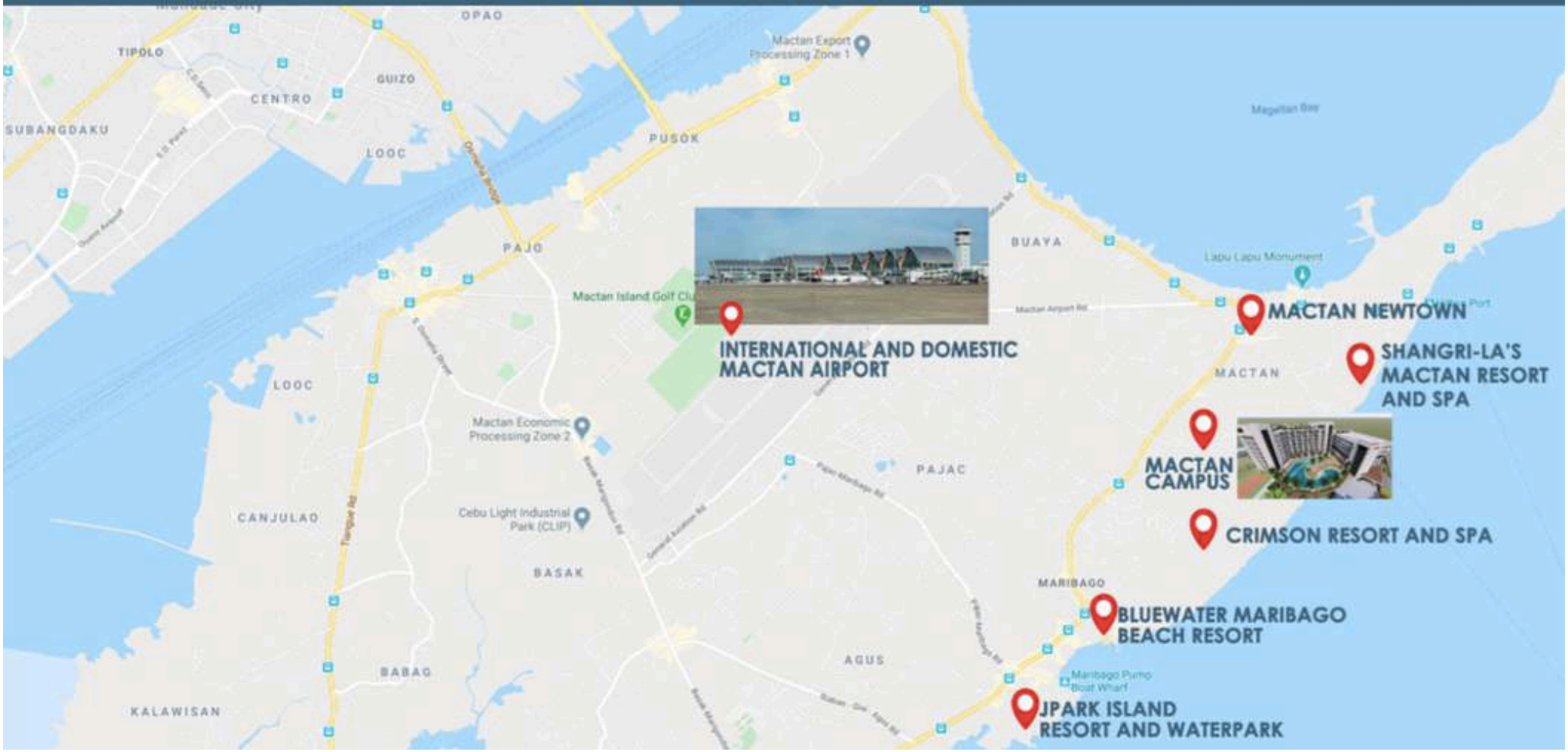

CIA CAMPUS LOCATION - MACTAN

周邊設施		
設施	交通	距離
馬克坦島-新興城市	By car	5mins (2.3km)
克里姆斯SPA度假村	By car	3mins (1.2km)
馬克坦國際機場	By car	30mins (9.1km)
J公園島水上樂園度假村	By car	10mins (3.1km)

CIA CAMPUS MAP

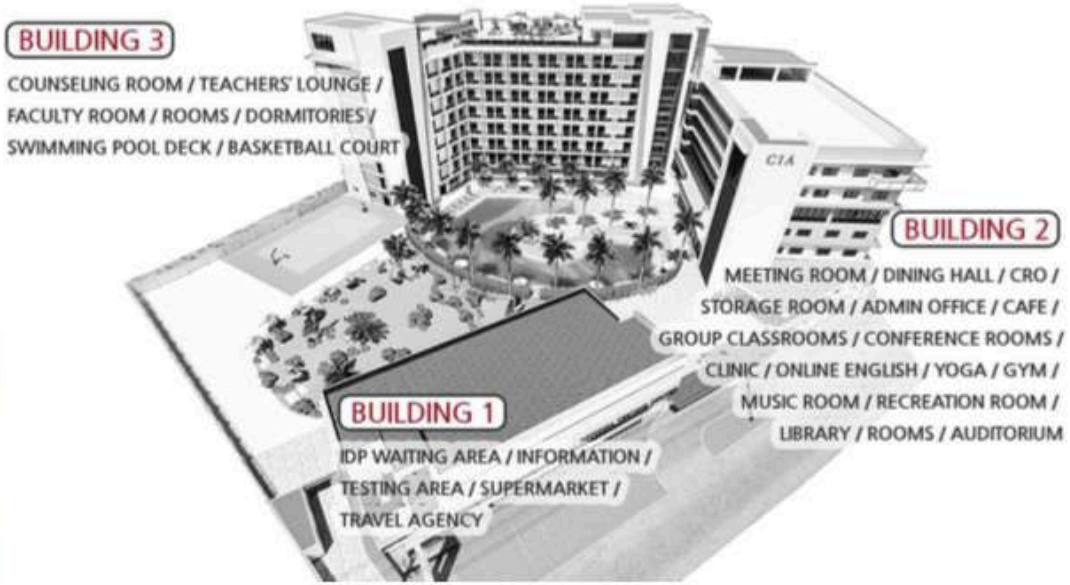

MACTAN CAMPUS

A棟：IDP考場 / 合作社 / 旅行社 / 吸菸區
B棟：大廳-CRO(舍監) / 行政辦公室 / 咖啡廳 / 學生餐廳 / 醫護室 / 教室 / 健身房 / 歌唱室 / 娛樂室 / 圖書自修室
C棟：教師休息室 / 校內宿舍 / 洗衣部 / 游泳池 / 籃球場

校園	馬克坦島校區
校風	半斯巴達 Plus
地理位置	宿霧-馬克坦島
課程	劍橋 ESL, 多益, 雅思, 商業英語, 打工度假, 親子課程 & 孩童
程度分級	初階-中級-高級 (Lv. 1, 2, 3, 4, 5, 6)
可容納人數	學生180名 / 老師80名 (2022年)
宵禁	週日至週四&國定假日-晚上10點 週五,週六&國定假日前-晚上12點(ex.週一為國定假日,週日即晚上12點)

TESTING CENTER

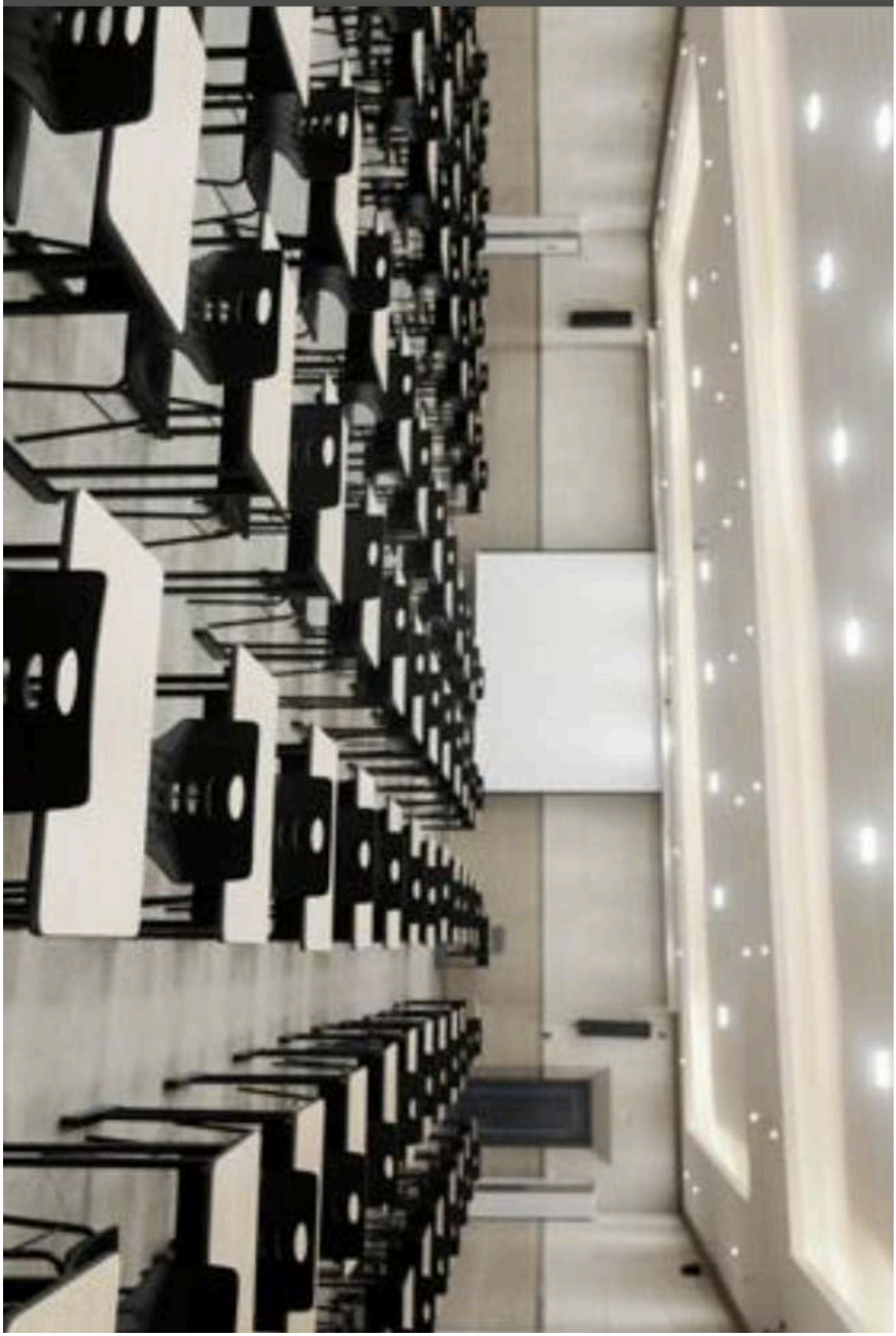

OFFICIAL TESTING CENTER

idp | IELTS
PROUD CO-OWNER OF IELTS

OET
OCCUPATIONAL ENGLISH TEST

We prepare for
Cambridge
English Qualifications

福利

- 通過參加一般的模擬考測試，將訓練學生為官方測試做準備。
- 在他們訓練過的地方直接參加官方考試。
- 以最大幅度地提高學生能力並獲得最佳成績。

INTERNATIONAL STUDENTS

International & multi-cultural

多元化國際學生

- 15種國家
- 全球性的體驗
- 建立人際關係

英語政策

- 監察糾察隊
- 罰款 / 捐贈
- 適用全校所有人

CIA課程

- 一對一課程
- 團體課程
- 特別課程

| YEAR 2018 |

NATIONALITY

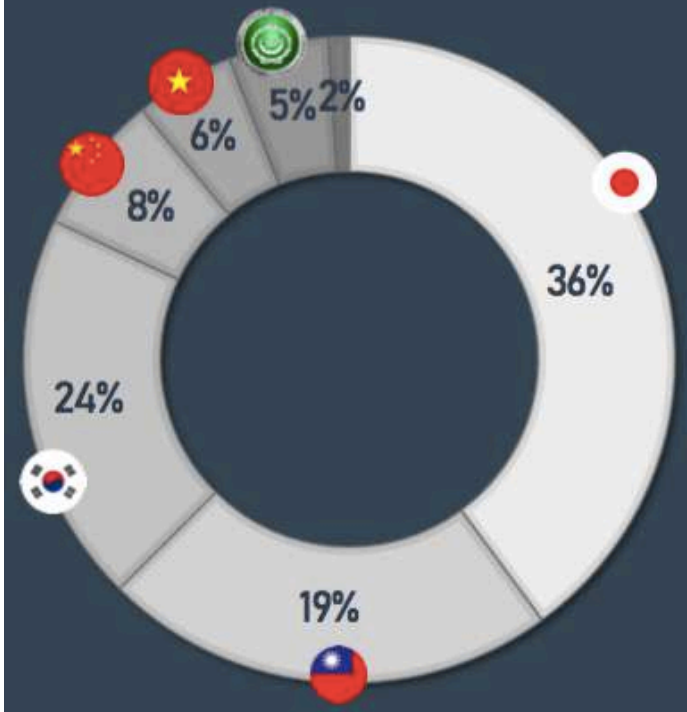

- JAPAN
- TAIWAN
- KOREA
- CHINA
- VIETNAM
- ARAB
- OTHERS

COURSE

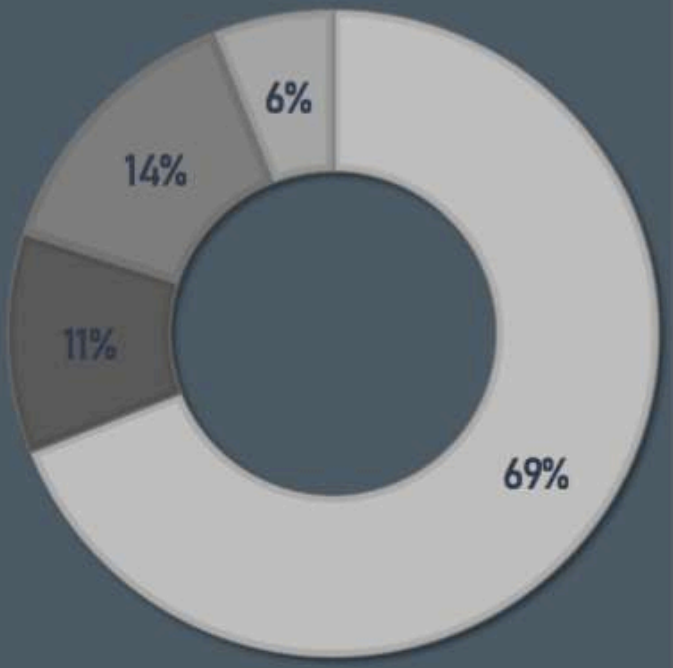

- ESL
- TOEIC
- IELTS
- BUSINESS

AGES

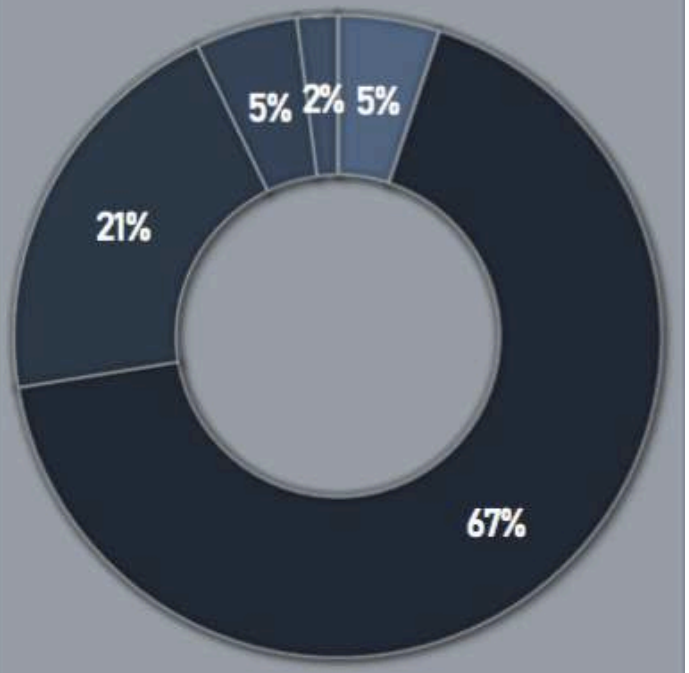

- 20yrd Below
- 20's
- 30's
- 40's
- 50yrd Above

COURSES

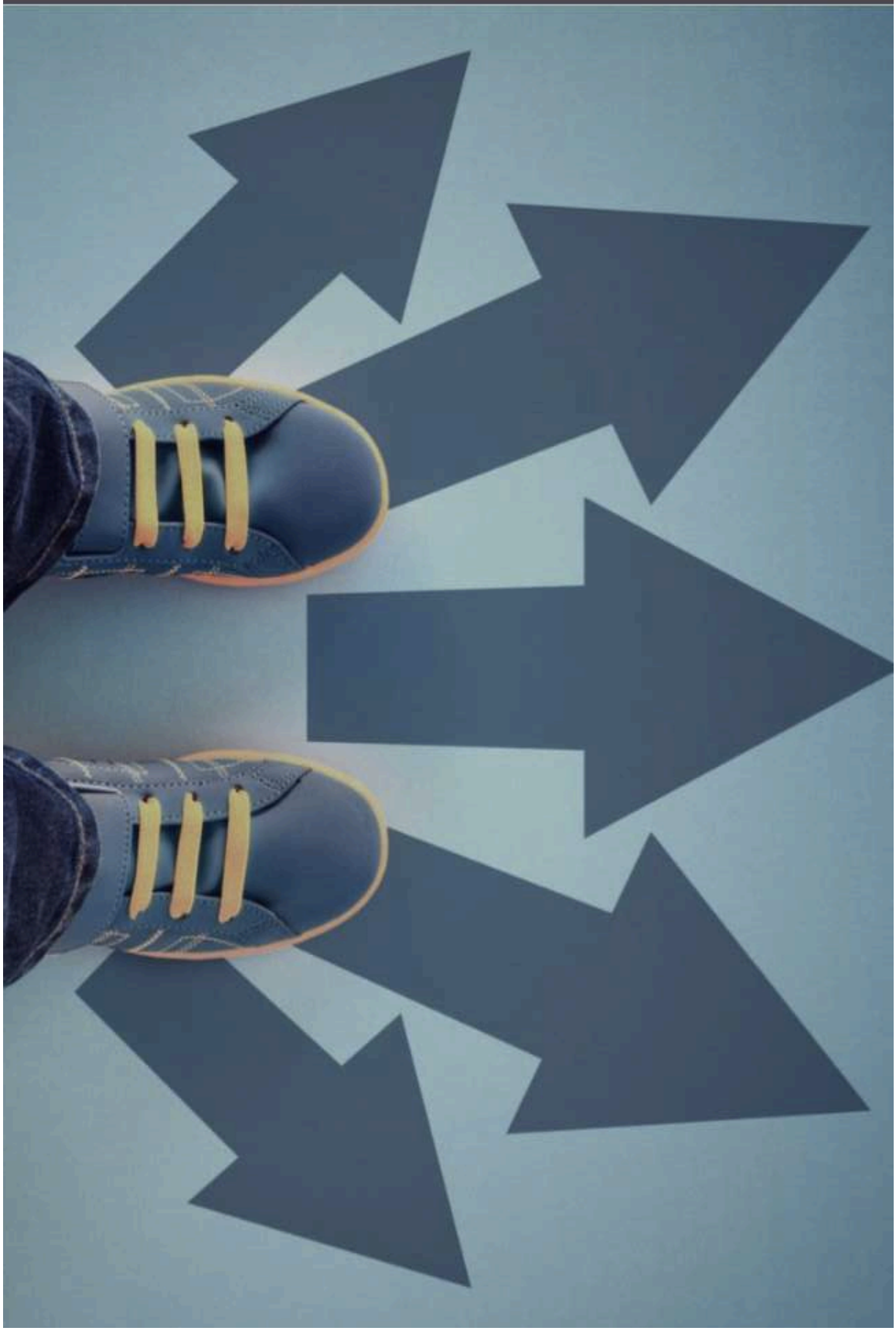

以學習者為中心的系統

- CIA提供了廣泛的課程，從劍橋英語(ESL)到考試準備課程，例如雅思、托福及多益；實用英語，例如商業英語、大學合作及打工度假。

- 多樣化的課程和科目為學生提供及滿足所有需求的多種選擇。

ESL

Cambridge English Qualifications™

Cambridge Assessment English
Authorised Exam Centre

劍橋 ESL

劍橋評估英語考試被全球超過25,000所大學、雇主及政府所接受。
鑑於CIA已獲得劍橋的充分認可，在馬克坦島校區我們保證我們的學生將擁有符合劍橋標準的高效英語知識和學習能力。

- ESL 1:1課程：口語, 聽力, 閱讀, 寫作
- 1:1課程：2堂劍橋1:1課程包含在ESL課程內
- ESL團體課：對話, 綜合團課, CNN, 外師, 凱倫課程

TYPE OF CLASS	REGULAR	INTENSIVE	POWER INTENSIVE
1:1	4	5	6
Group class	4	3	2

TOEIC

Test Of English for International Communication

ETS TOEIC

多益課程旨在為學生準備商業和學術目的。

通過每日和每週的模擬考試，學生可以增強其多益的口語、聽力、閱讀、寫作和應試能力。此外，他們可以發展自己的時間管理技能，並提高訊息處理、效率和意識。CIA的多益老師也充滿熱情和訓練有素；他們的主要目標是協助和幫助學生達到目標和官方考試成績。

	PRE-TOEIC	Regular TOEIC	Guarantee TOEIC
Features	Understanding the test Building of basic skills	Improving of skills Learning of test tips	Boosting program Target score guaranteed
Required period	Min. of 1 week	Min. of 4 weeks	Min. of 12 weeks
Pre-requisites for enrollment	NONE	Above TOEIC 380 or IELTS 3.0	Above TOEIC 400 or IELTS 3.0

TOEIC

NAME	野田 直希	ENGLISH NAME	NODA NAOKI
PERIOD	24WEEKS	ENROLLMENT PERIOD	2017.10.01 ~ 2018.03.17
STUDENT NUMBER	1013427	NICK NAME	NAOKI
COURSE TAKEN	REGULAR ESL 4WEEKS	ESL ENTRANCE TEST Lv.	L5
	IELTS 7WEEKS	TOEIC ENTRANCE TEST Lv.	750

ETS TOEIC

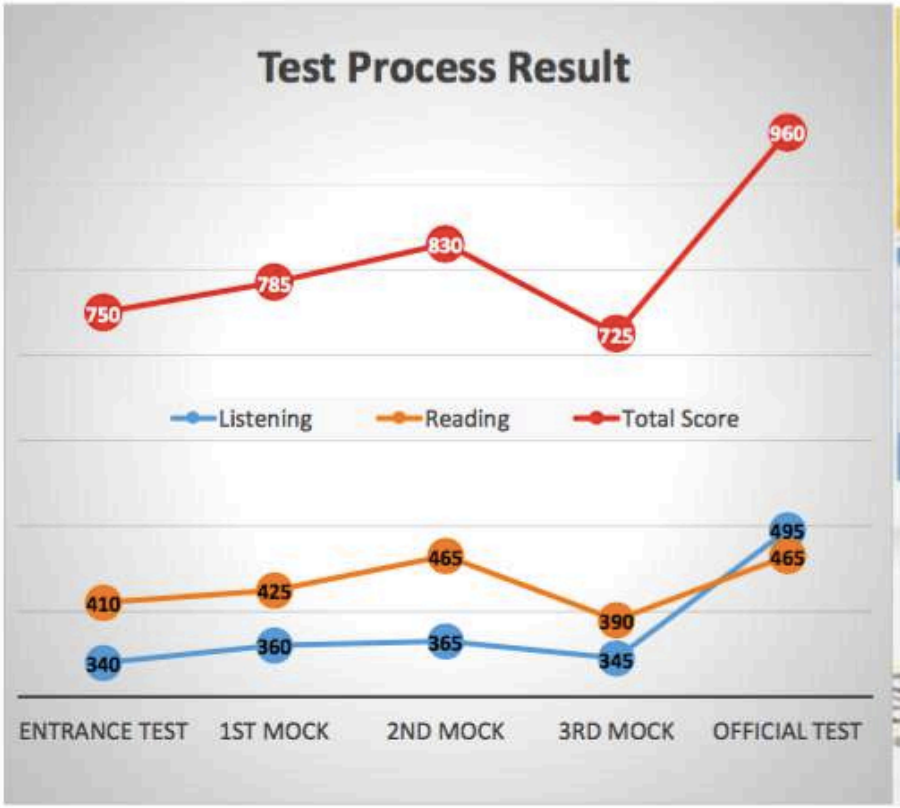

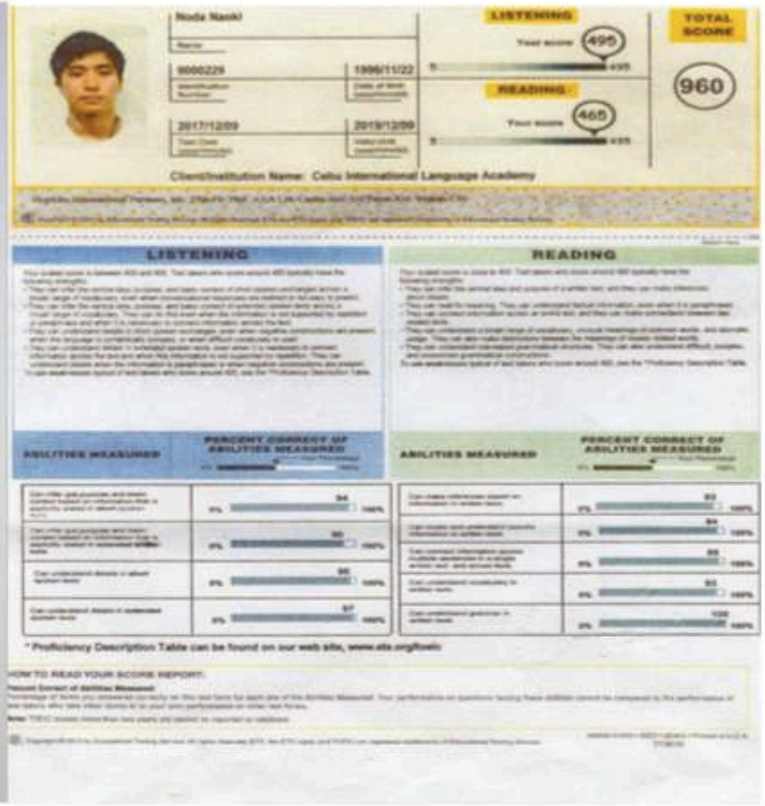

TOEIC

NAME	田所彩加	ENGLISH NAME	HACHISUKA KAICHI
PERIOD	24 WEEKS	ENROLLMENT PERIOD	2019.03.03 ~ 2019.08.17
STUDENT NUMBER	2015869	NICK NAME	AYAKA
COURSE TAKEN	TOEIC 12 WEEKS	TOEIC ENTRANCE TEST Lv.	290
	ESL 12 WEEKS	ESL ENTRANCE TEST Lv.	L3

ETS TOEIC

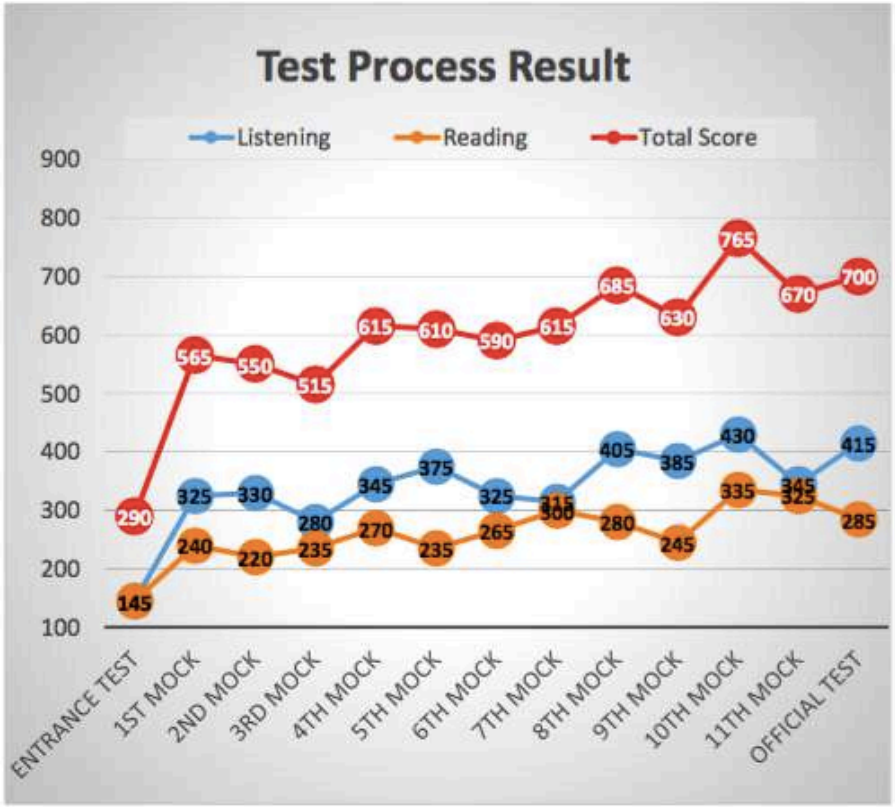

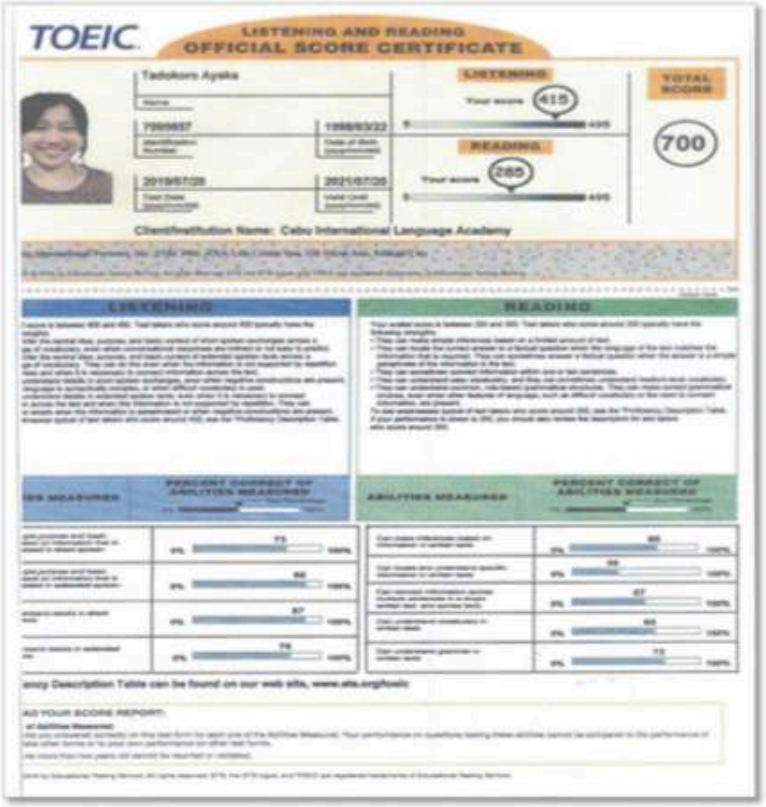

IELTS

International English Language Testing System

idp education | IELTS™ Official Test Center

雅思該課程旨在為希望參加雅思考試的學生和需要或想要在國外學習、工作或居住，以英語為主要交流方式的學生提供學習。

CIA獲得了雅思共同所有人IDP Education Limited的認可，該組織還在全球範圍內開發、管理和負責雅思官方考試。希望參加雅思考試的學生可以向CIA申請。

	PRE-IELTS	Regular IELTS	Guarantee IELTS
Features	Understanding the test Building of basic skills	Improving of skills Learning of test tips	Boosting program Target score guaranteed
Required period	Min. of 1 week	Min. of 4 weeks	Min. of 12 weeks
Pre-requisites for enrollment	NONE	Above IELTS 3.5/ TOEIC 480	Above IELTS 3.5/ TOEIC 480

IELTS

NAME	孙雨蒙	ENGLISH NAME	SUN YUMENG
PERIOD	8 WEEKS	ENROLLMENT PERIOD	2019.07.06 ~ 2019.08.17
STUDENT NUMBER	2016644	NICK NAME	SUNDY
COURSE TAKEN	IELTS 8WEEKS	IELTS ENTRANCE TEST Lv.	4
		IELTS OFFICIAL TEST	6.5

idp education

IELTS™ Official Test Center

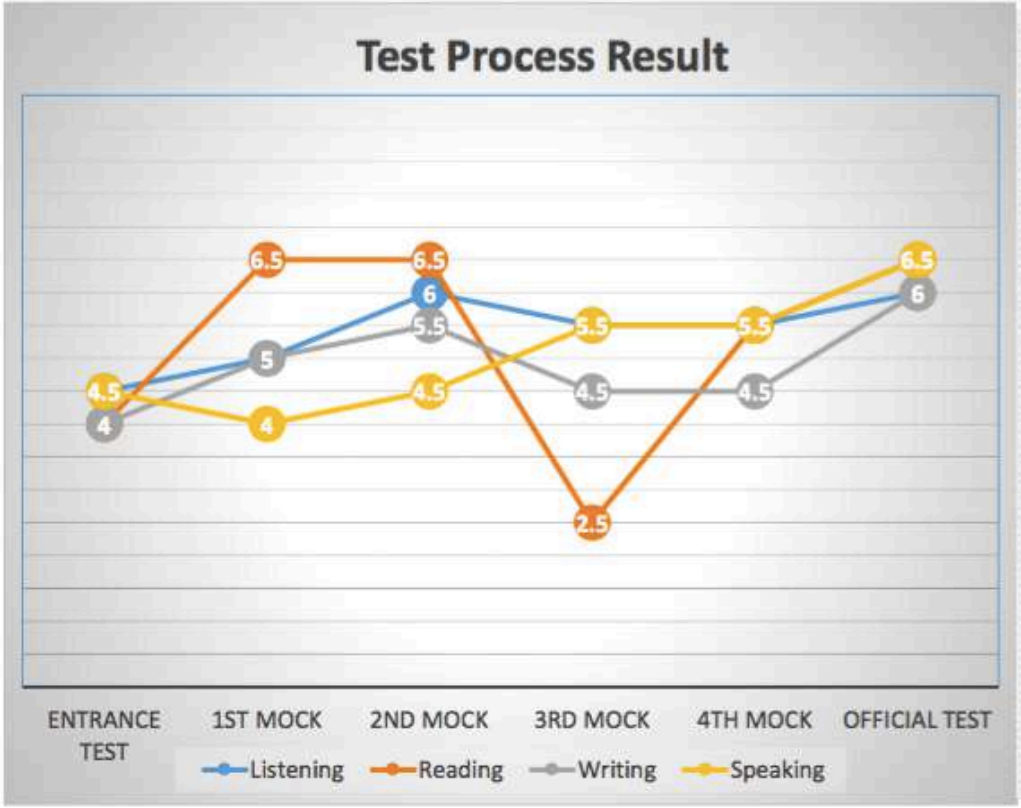

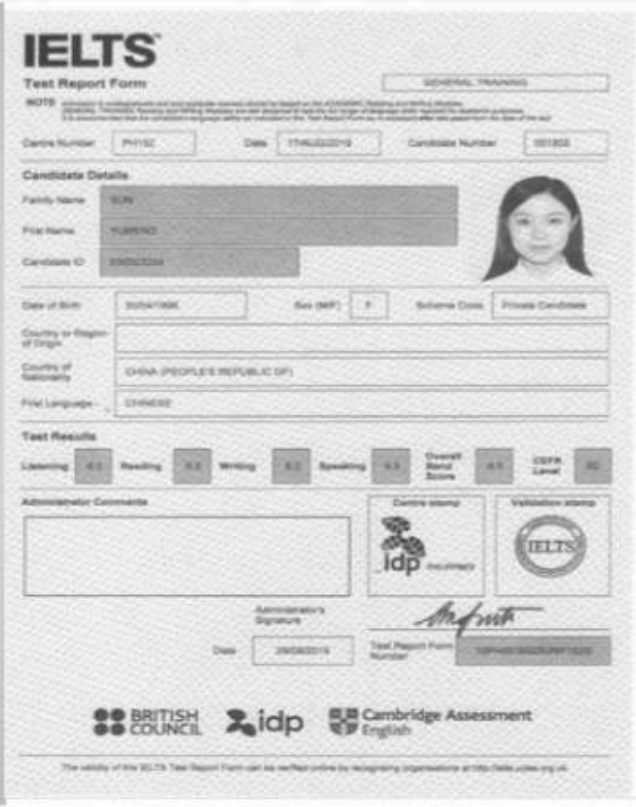

IELTS

NAME	이윤서	ENGLISH NAME	LEE YOON SEO
PERIOD	8 WEEKS	ENROLLMENT PERIOD	2019.06.29 ~ 2019.08.25
STUDENT NUMBER	2016485	NICK NAME	JENNY
COURSE TAKEN	IELTS 8WEEKS	IELTS ENTRANCE TEST Lv.	5
		IELTS OFFICIAL TEST	7.0

idp education

IELTS™ Official Test Center

Test Process Result

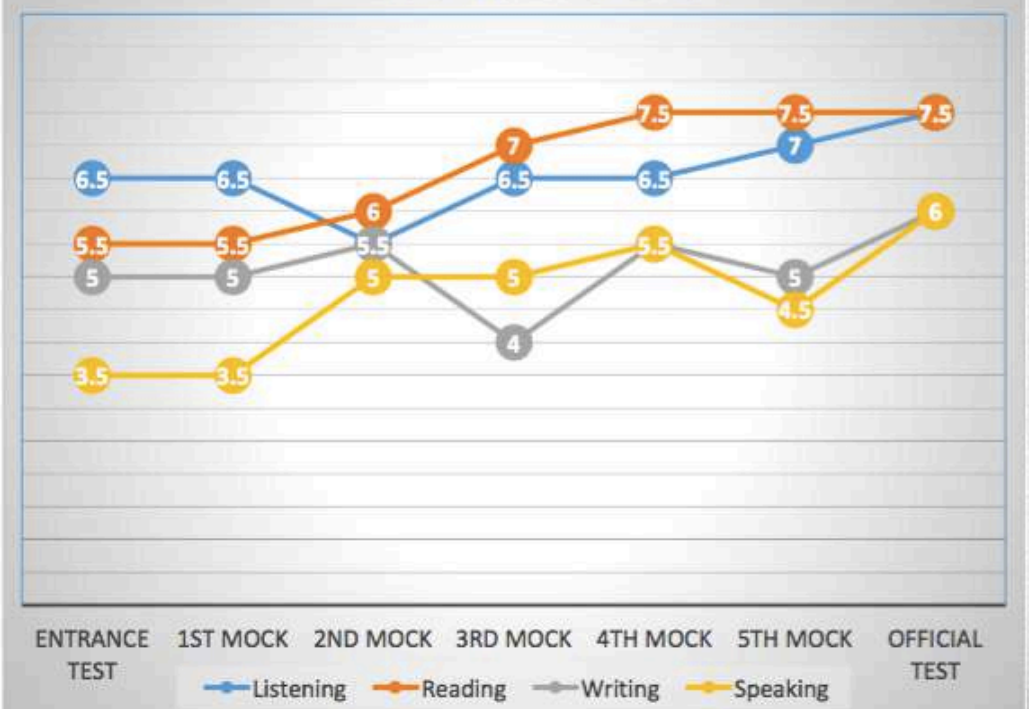

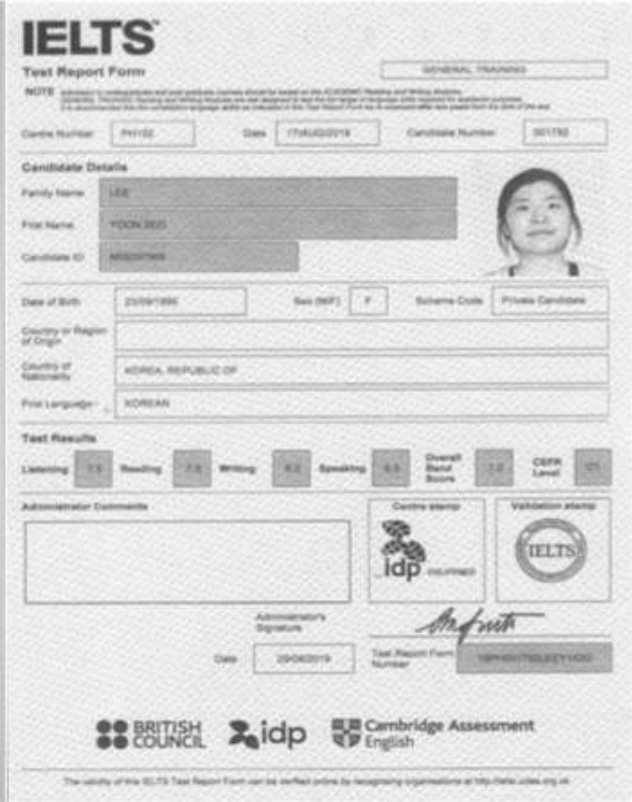

BUSINESS

BUSINESS ENGLISH

By Cambridge English
BUSINESS

商業英語適用於希望與英語國家開展業務的非英語母語人士，通過獲得求職或工作場所必備的英語技能，幫助學生成長為商務專業人士。 我們確保學生在離開 CIA 時對商業環境中的語言有深刻的理解，並能夠在現實的商業世界中執行他們的學習。我們確保學生在離開CIA後，對商業環境有著深刻的了解，並能夠在真實的商業環境中進行學習。

・準備商務簡報
・會議主持
・談判經營
・文書寫作（例如，商業信函、提案、電子郵件）
・了解工作概況和市場行銷

	BUSINESS BEGINNER	BUSINESS INTERMEDIATE
Features	Understanding the test Building of basic skills	Improving of skills Learning of test tips
Required period	Min. of 1 week	Min. of 4 weeks
Pre-requisites for enrollment	Must be above IELTS 3.5/ TOEIC 380	Must be above IELTS 5.0/ TOEIC 580

WORKING HOLIDAY

打工度假

AUSTRALIA CANADA

此課程旨在為希望前往澳洲或加拿大的學術和專業目的獲得打工度假計畫(WHP)簽證的學生做好準備。

歡迎任何水平的學生參加該課程。他們將被介紹給澳洲口音和那裡的生活方式。 此外，他們將能夠學習英文面試和對話技巧，並創造出令人印象深刻的簡歷和履歷表。

	WORKING HOLIDAY
Features / Lessons	▪ Cultural understanding ▪ Elements in writing ▪ Resume writing ▪ Cover letter ▪ Interview
Pre-requisites for enrollment	NONE

FAMILY

親子 & 孩童

FAMILY & JUNIOR

宿霧國際學院(CIA)提供夏季和冬季應與國際令營，為希望發展親子和孩童在愉快且互動的氛圍中掌握英語技能。我們確保住宿的舒適性和附近活動的選擇，以確保語言學習的和諧組合。我們擁有的最有趣、最激動人心的課程不僅使學生享受各種校外活動，而且還可以學習英語並與不同國籍的其他學生互動。

・8 節課，適用於家長和低年級學生
・為低年級學生提供全天一對一課程
・家長一對一和小團體課程

* 課程詳情請參照本校官網

	1:1	S-Group	Self Study/Free time
Junior	**6**	**0**	**2 / 2**
Parents	**4**	**2**	**2 / 2**

JUNIOR CAMP

英語夏令營自 2003 年以來，CIA 英語夏令營是菲律賓宿霧排名第一的英語夏令營。每年有 400-500 名來自日本、韓國、中國、台灣、越南和阿拉伯的學生參加。 課程和活動經過創造性的設計和規劃，為學生提供有趣的學習體驗以及學習英語、發現文化、加強友誼和聯繫、提高技能和發展才能的各種機會。

- 專業老師的一對一課程
- 指導準確發音和語調的外師教師分組上課
- 優秀的分級系統和課程，配有適當的教材
- 體育課，學習各種體能活動並享受其中
- 菲律賓宿霧有趣的戶外活動，如滑索、水上運動、釣魚等。
- 度假村一日遊（J-Park 度假村、Plantation Bay 和 J Center Mall 的天空水上樂園）
- 偏鄉志工一日公益活動
- 才藝表演
- 紀念品購物

TEACHERS

80 professionally trained teachers

- 通過規劃和加強相關且有趣的互動課程來滿足學生的需求和興趣。鼓勵學生積極參與學習過程。
- 教育組定期實施指導教師發展計劃、觀察並收集學生的反饋，以保持優質服務。

SERVICE

PICK UP

- CIA 工作人員將在機場等候新生。
- 為新生提供熱情的歡迎和接送服務
- 學生和接機人員會一起搭乘專送專車安全的前往 CIA 校園。

ENTRANCE EXAM

入學測驗

- 所有新生都必須在第一周的星期一參加入學考試，以獲得準確的等級和課程。
- 入學考試是對每個學生在聽、說、讀、寫方面的英語技能的程度評估。
- 學生將在下午根據他們的程度等級拿到他們的對應的適當教材。

ORIENTATION

・每位新學生都會分配一名指導老師(學術顧問)，以幫助他們滿足其學術需求和學校生活。

・專屬的台灣籍經理協助學生當地事務。

・CIA 國際經理將是您最好的老師和朋友。

DAILY LIFE

DAILY SCHEDULE

TIME	Schedule
07:20 – 08:00	Breakfast / Daily Test
08:00 – 12:30	Classes (1st ~ 5th period)
12:30 – 1:30	Lunch
13:30 – 18:00	Classes (6th ~ 10th period)
18:00 – 19:00	Dinner
19:00 – 22:00	Free time & Self Study

DAILY TEST

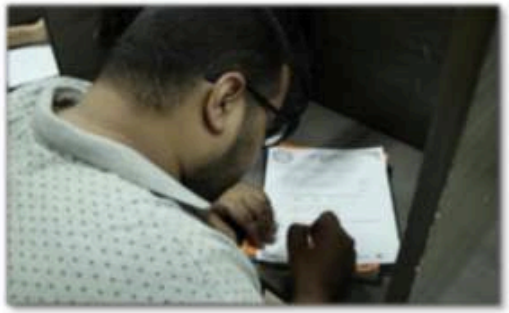

晨考

- 開學第一天，新生將收到每日的測驗教材。
- 每日測驗包含基本詞彙和文法，供學生學習。
- 從星期一到星期四進行測驗。
- 每週總成績：40分，ESL - 24分 / TOEIC, IELTS - 26分，低於這些最低要求分數的學生，不允許在隔週末外出。

CLASS

CLASSES

- Class duration: (MON-THU) 50 mins / (FRI) 45 mins
- 1:1 class
- Group class
- Activity class
- Self study
- Self writing

MEAL

- CIA 提供美味、健康的餐點，滿足不同口味的需求
- 我們的廚房工作人員不斷提供均衡的食物選擇，包括無限量的沙拉和水果每餐都有的自助吧
- 每個月底都會準備特別菜單

CRO | LAUNDRY

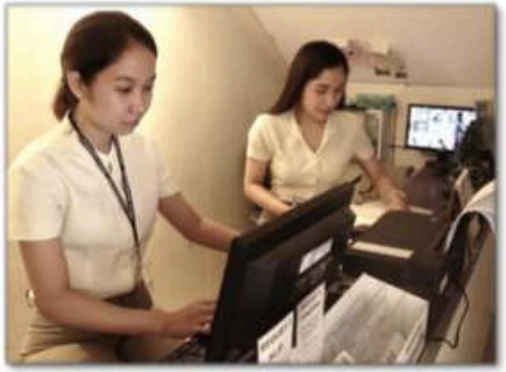
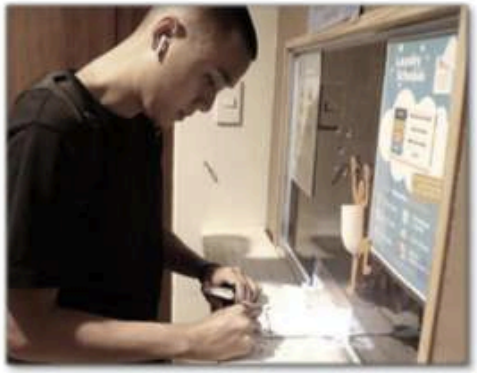
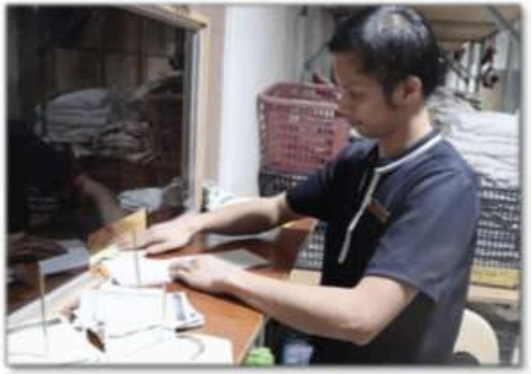

宿舍舍監服務台(CRO)

- 我們為學生提供365天，每天24小時輪值的服務。
- 我們為您解決問題/不便，並儘快處理。
- 在發生緊急情況時，CRO團隊可以聯繫適當的國際經理，並對緊急情況做出應對，例如協助就醫。
- 還提供包裹收取服務。

清潔 / 洗衣服務

- 我們為學生提供365天，每天7:00AM - 8:00PM 的服務。

MEDICAL SERVICE

校醫服務

- 學校護士將從週一至週五(08:00 AM - 18:00 PM)來照顧學生的健康。
- 校護提供醫療建議或一次性免費處方。
- 校醫將會每週一次拜訪學校來為學生免費看診。
- 校醫/校護將會在需要時建議至大醫院就診，並對緊急情況做出迅速決定。

GRADUATION

程度測驗 / 畢業考試 & 畢業典禮

- 通過程度和畢業考試，學生可以了解他們的學習進度
- 所有 ESL、打工度假、商業英語等課程就讀5 週(含)以上的學生必須參加
- 畢業考試在每週三退房前一周的下午 1:30 至下午 3:30
- 頒發結業證書給畢業學生

EVENTS

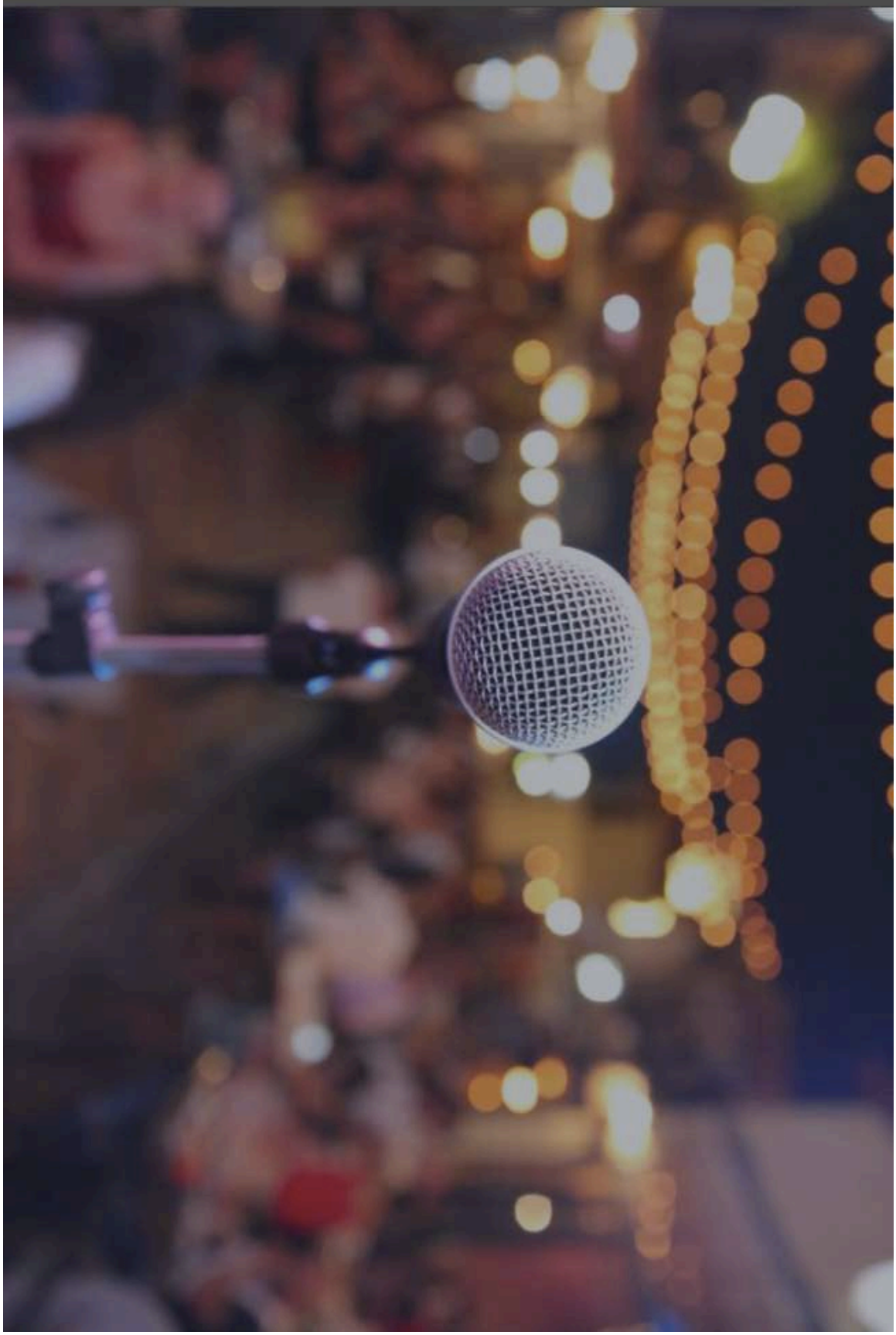

SCHOOL ACTIVITIES

每週活動 / 週五活動

- 每週五，每週都有不同的課後活動
- 演講比賽、閱讀挑戰、寫作比賽
- 所有學生都必須在畢業前參加其中一項比賽
- 這些活動絕對有助於學生建立自信心

SCHOOL ACTIVITIES

每月活動

- 通過參加各種活動來體驗和展現才藝
- 其他每月活動，例如：美食嘉年華、尊巴舞、偏鄉一日志工公益活動等
- 與其他學生和老師互動
- 與 CIA 大家庭一起度過有趣和難忘的遊學生活

SCHOOL ACTIVITIES

VOLUNTEER PROGRAM

JUMBA DANCE

TROPICAL FRUITS PARTY

FOOD FESTIVAL

NEW CAMPUS

MACTAN CAMPUS

FACILITY

Swimming Pool

Library

Dinning Hall

Fitness Gym

MACTAN CAMPUS

DORMITORY

PREMIUM SINGLE ROOM

STANDARD SINGLE ROOM

COMFORT ROOM

MALTAN CAMPUS

DORMITORY

TWIN ROOM

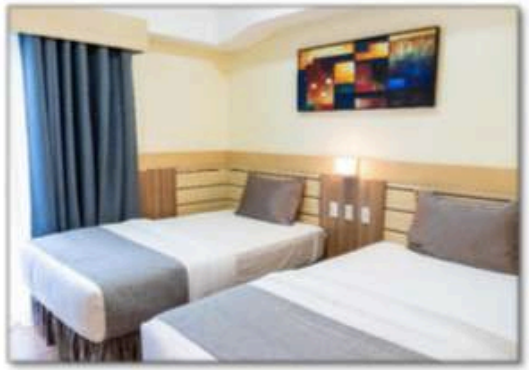

TRIPLE ROOM

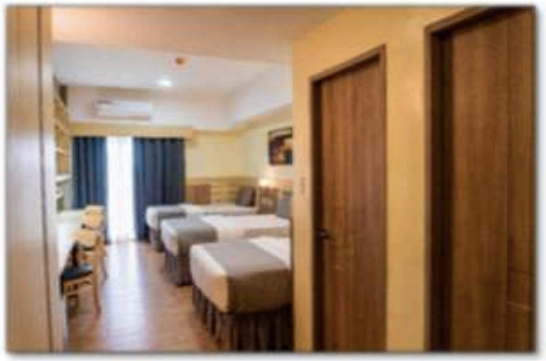

MACTAN CAMPUS

DORMITORY

QUADRUPLE ROOM

CLOSET

COMFORT ROOM

LOCAL FEE

	簽證	第1次延簽	第2次延簽	第3次延簽	第4次延簽	第5次延簽
簽證延長	以59天 觀光簽證為例	PHP 5410	PHP 3540	PHP 3540	PHP 3540	PHP 4650
	可拘留59天	89天	119天	149天	179天	209天
	適用8週之學生	適用12週之學生	適用16週之學生	適用20週之學生	適用24週之學生	適用28週之學生

以下是學生抵達菲律賓後必須支付的當地費用

- 註冊費：一次性 / 若取消報名將不會退回
- 週日免費機場接送，其他時間一律收取PHP 1,000
- SSP：沒有學生簽證而想在菲律賓就讀的人需申請特別就學許可(7,000披索)
- I-Card：持30天旅遊簽證，在第一次延簽時都必須持有本卡(3,500披索)
  持59天旅遊簽證，居留超過8週的學生必須持有本卡, 此卡的效用如同護照(3,500披索)
- 宿舍押金：抵達學校時須支付PHP 2,500，退舍前將會退回
- 電費：每四週PHP 2,000
- 水費：每四週PHP 1,000
- 書籍費：第一套教科書為強制購買PHP 2,000共9本(ESL)，視學生學習狀況，約可使用8週
- ID Card / 大頭照：PHP 200
- 綜合管理費：每四週PHP 3,000

Come Join Us to CIA!

WEB SITE	CEBUCIA.COM
FACEBOOK	FACEBOOK.COM/CEBU.CIA
YOUTUBE	YOUTUBE.COM/USER/CIACEBU

"We appreciate that you have always supported CIA
and we will do our best to make the best English Education Academy."

MAKE YOUR STORY WITH
CIA